

Die Sigmund Freud PrivatUniversität (SFU) wurde 2005 vom österreichischen Akkreditierungsrat als Privatuniversität akkreditiert. Individuelle Betreuung, Dialog mit dem Lehrpersonal sowie Gewährleistung eines hohen Praxisbezugs stehen für ein hochwertiges Studium an der SFU.

Darüber hinaus fördert die enge Verknüpfung von Forschung und Praxis den Wissenserwerb in einem kreativen Lehr- und Lernumfeld.

Neben der Stammuniversität in Wien mit ihren vier Fakultäten Psychotherapiewissenschaft, Psychologie, Medizin und Rechtswissenschaften hat die SFU Standorte in Paris, Mailand, Ljubljana, Linz und Berlin.

Studienangebot

Psychotherapiewissenschaft (PTW)

→ Wien, Linz, Berlin, Paris, Ljubljana

Psychologie

→ Wien, Linz, Berlin, Ljubljana, Mailand

Humanmedizin

Zahnmedizin

→ Wien

Rechtswissenschaften

→ Wien

**Sigmund Freud
PrivatUniversität Linz**
Department
Psychotherapiewissenschaft

Adalbert-Stifter-Platz 2, 8. Stock
4020 Linz
+43 732 / 99 57 99
ptw-linz@sfu.ac.at

**Sigmund Freud
PrivatUniversität Wien**
Fakultät für
Psychotherapiewissenschaft

Campus Prater
Freudplatz 1, 1020 Wien
+43 1 798 40 98
ptw@sfu.ac.at

Weitere Informationen
ptw.sfu.ac.at



Stand Juli 2023
Medieninhaber Sigmund Freud PrivatUniversität, 1020 Wien

Wir begründen nicht nur Karrieren
Wir fördern Persönlichkeiten

Bakkalaureat (BA. pth.) Magister (Mag. pth.) Psychotherapiewissenschaft

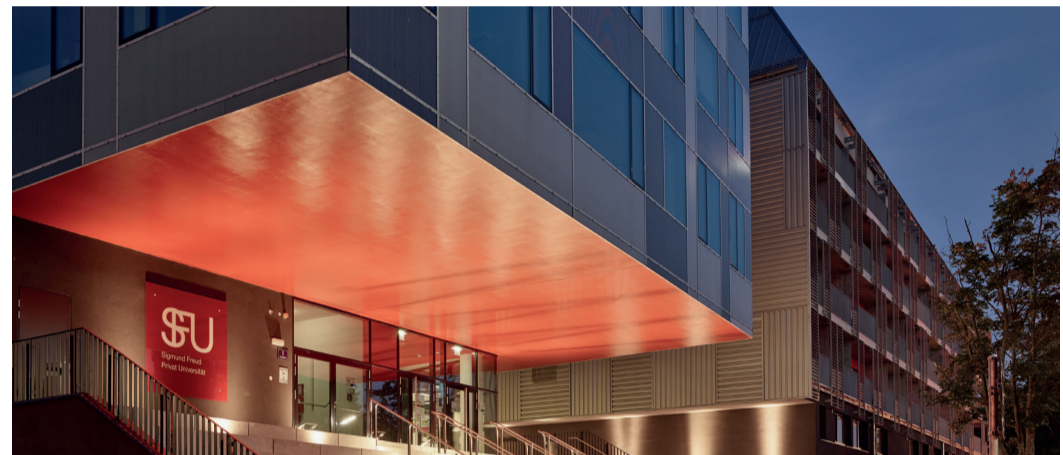

SIGMUND FREUD
PRIVATUNIVERSITÄT
PSYCHOTHERAPIEWISSENSCHAFT **PTW**

Was zeichnet das Studium der Psychotherapiewissenschaft an der SFU aus?

- Engagierte Lehre & Forschung
- Individuelle Betreuung & Mentoring
- Lernen in Kleingruppen
- Persönliche Kontakte zu den Lehrenden
- Frühe Einbindung in Forschungsprojekte
- Praxisbezug ab dem 1. Semester

Aufnahmekriterien

- Hochschulberechtigung
- Aufnahmeverfahren (zwei persönliche Gespräche und ein Aufnahmeseminar)

Akademische Grade

- Bakkalaurea/Bakkalaureus (BA. pth.)
- Magistra/Magister der Psychotherapiewissenschaft (Mag. pth.)
- Doktorin/Doktor der Psychotherapiewissenschaft (Dr. scient. pth.)

Studiendauer

- 6 Semester (BA. pth.)
- 4 Semester (Mag. pth.)
- 6 Semester (Dr. scient. pth.)

Studium der Psychotherapiewissenschaft

Das Studium der Psychotherapiewissenschaft an der SFU ist die europaweit erste universitäre, theoretisch-wissenschaftlich und praxisorientierte Vorbereitung auf den Beruf Psychotherapeutin/Psychotherapeut. Persönlichkeitsentwicklung der Studierenden und Praktika begleiten das Studium von Beginn an. Ab dem dritten Jahr bietet das Studium eine umfassende Vertiefung in einem wissenschaftlich fundierten Psychotherapieverfahren: Psychoanalyse, Systemische Familientherapie, Gestalttherapie, Individualpsychologie, Verhaltenstherapie und Psychodrama. Die Studiengänge werden in deutscher oder englischer Sprache angeboten.

Doktorat Psychotherapiewissenschaft (Dr. scient. pth.)

Der Schwerpunkt des Doktoratsstudiums liegt auf der qualitativen Forschung, und zwar bezogen auf empirische, theoretische und historische Arbeiten, einschließlich der kritischen Auseinandersetzung mit bestehenden Forschungsrichtungen oder Schulen. Darüber hinaus können auch Arbeiten verfasst werden, die auf quantitativ-statistischen oder experimentellen Methoden beruhen. Weitere Informationen unter: ptw.sfu.ac.at

Universitätsambulanz Psychotherapie

Die SFU betreibt drei eigene Universitätsambulanzen für Erwachsene sowie Kinder und Jugendliche. Die Studierenden der Psychotherapiewissenschaft haben in den Ambulanzen die Möglichkeit, das propädeutische Praktikum, das fachspezifische Praktikum sowie die Praxisstunden (eigenständige Arbeit als Psychotherapeutin in Ausbildung unter Supervision) zu absolvieren. Studierende haben somit ab dem ersten Semester intensiven Patientenkontakt und lernen alle relevanten Störungsbilder kennen und zu behandeln. PatientInnen haben die Möglichkeit, Psychotherapie und Beratung bei PsychotherapeutInnen und solchen unter Supervision, in Anspruch zu nehmen.



Summer School Psychotherapy Science

In der SFU Summer School Psychotherapy Science finden sich jedes Jahr im Sommer Studierende aus aller Welt ein, um in lebendiger und abwechslungsreicher Atmosphäre die Psychotherapiewissenschaft zu studieren. Der Fokus liegt jedes Jahr bei einem anderen relevanten Thema.

Erasmus+ Studieren im Ausland

Die SFU hält die Erasmus+ Charta und ist somit eine im Europäischen Hochschulraum eingebundene Universität, die ihren Studierenden einen Erasmusaufenthalt in einem der Programmländer ermöglicht.

Infoabend und Tage der offenen Tür

Interesse am Studium der Psychotherapiewissenschaft? Es gibt regelmäßige Informationsveranstaltungen und Tage der offenen Tür an der SFU. InteressentInnen können sich über das Studium der Psychotherapiewissenschaft informieren, Lehrende kennenlernen und das Universitätsgebäude besichtigen.

Bakkalaureat (BA. pth.)

Semester	Modul	ECTS	SWS
SEMESTER 1	M.1 VO Ringvorlesung – Perspektiven der Psychotherapiewissenschaft	1.5	1
	M.1 PS Psychotherapie als Wissenschaft	2	1
	M.1 PS Psychotherapie als Profession	2	1
	M.1 VO Problemgeschichte und Theorie-Entwicklung der psychotherapeutischen Schulen I	3	2
	M.1 PS Problemgeschichte und Theorie-Entwicklung der psychotherapeutischen Schulen I	2	1
	M.1 UE Wissenschaftliches Arbeiten I	0.5	0.5
	M.2 VO Allgemeine Psychologie I	1.5	1
	M.2 VO Differenzielle Psychologie	3	2
	M.2 VO Psychologische Diagnostik I	3	2
	M.3 VO Einführung in die medizinische Terminologie	3	2
	M.3 VO Psychiatrie I	1.5	1
	M.3 VO Neurowissenschaftliche Grundlagen	1.5	1
M.4 PPR Praktikum in einer Einrichtung des Gesundheits- und Sozialwesens	4		
M.4 PRS Reflexion des Praktikums	0.5	0.5	
M.4 PE Persönlichkeitsentwicklung I	1	1	
SEMESTER 2	M.1 VO Problemgeschichte und Theorie-Entwicklung der psychotherapeutischen Schulen II	1.5	1
	M.1 PS Problemgeschichte und Theorie-Entwicklung der psychotherapeutischen Schulen II	2	1
	M.1 PRS Reflexion des Praktikums (Schwerpunkt Dokumentation)	1	1
	M.2 VO Psychologische Diagnostik II	1.5	1
	M.2 UE Psychologische Diagnostik II	1	1
	M.3 VO Psychiatrie II	3	2
	M.3 VO Rehabilitation, Sonder- und Heilpädagogik	3	2
	M.4 PS Psychosoziale Interventionsformen I	4	2
	M.4 PPR Praktikum in einer Einrichtung des Gesundheits- und Sozialwesens	5.5	
	M.4 PE Persönlichkeitsentwicklung II	1	1
	M.5 VO Wissenschafts- und Forschungsmethodik I	3	2
	M.5 UE Wissenschafts- und Forschungsmethodik I	1.5	1
M.5 PS Wissenschaftliches Arbeiten II	2	1	
SEMESTER 3	M.1 VO Problemgeschichte und Theorie-Entwicklung der psychotherapeutischen Schulen III	1.5	1
	M.1 PS Problemgeschichte und Theorie-Entwicklung der psychotherapeutischen Schulen III	2	1
	M.1 VO Kulturwissenschaftlich-kulturgegeschichtliches Grundwissen I	2	1
	M.1 PRS Reflexion des Praktikums	1	1
	M.2 VO Allgemeine Psychologie II	1.5	1
	M.2 VO Entwicklungspsychologie	1.5	1
	M.2 PS Entwicklungspsychologie	1.5	1
	M.2 VO Sozialpsychologie	1.5	1
	M.3 VO Psychopharmakologie	3	2
	M.3 PS Psychopharmakologie	2	1
	M.4 PPR Praktikum in einer Einrichtung des Gesundheits- und Sozialwesens	4.5	
	M.4 PE Persönlichkeitsentwicklung III	1	1
M.4 UE Forschungspraktikum I	1	1	
M.5 VO Statistische Datenanalyse und quantitative Methodik	1.5	1	
M.5 UE Statistische Datenanalyse und quantitative Methodik	1.5	1	
M.6 VO Einführung in das Gesundheitswesen	1.5	1	
M.6 VO Einführung in das Sozialversicherungswesen	1.5	1	
SEMESTER 4	M.1 VO Kulturwissenschaftlich-kulturgegeschichtliches Grundwissen II	1.5	1
	M.1 VO Gerontopsychotherapie	1.5	1
	M.1 UE Wahlfach – Window of Opportunity	1	1
	M.1 PRS Reflexion des Praktikums	0.5	0.5
	M.3 VO Psychosomatik	3	2
	M.3 UE Erste Hilfe	1	1
	M.3 VO Kinder- und Jugendpsychiatrie	3	2
	M.4 PPR Praktikum in einer Einrichtung des Gesundheits- und Sozialwesens	4.5	
	M.4 VO Ethik	1.5	1
	M.4 PS Ethik	1.5	1
	M.4 PS Psychosoziale Interventionsformen II	3	2
	M.5 VO Wissenschafts- und Forschungsmethodik II	1.5	1
M.5 UE Wissenschaftliches Arbeiten III	0.5	0.5	
M.6 VO Recht im Gesundheitswesen	1.5	1	
M.6 PS Recht im Gesundheitswesen	1.5	1	
M.6 VO Einführung in Gesundheitsökonomie	1.5	1	
M.6 VO Grundzüge sozialpsychiatrischer Versorgung	1.5	1	
SEMESTER 5	M.1 VO Allgemeine, methodenübergreifende Krankheitslehre	3	2
	M.1 SE WPF Grundlagen der Persönlichkeitstheorie und der Theorie der psychischen Entwicklung	3	2
	M.1 SE WPF Wissenschaftliche Grundbegriffe der Methode	3	2
	M.1 SE WPF Grundlagen der Krankheitslehre I	1.5	1
	M.4 MPR WPF Praktikum in einer Einrichtung des Gesundheits- und Sozialwesens	7	
	M.4 PRS WPF Reflexion des Praktikums	1.5	1
	M.4 MPE WPF Persönlichkeitsentwicklung I	2	2
	M.4 UE Grundlagen psychotherapeutischer Gesprächsführung	1	1
	M.5 VO Qualitative Interpretation	1.5	1
	M.5 UE Qualitative Interpretation	1.5	1
	M.5 PS Wissenschaftliches Arbeiten IV	2	1
	M.5 UE Forschungspraktikum II	1	1
M.6 PS Sexualität	2	1	

Bakkalaureat (BA. pth.)

Semester	Modul	ECTS	SWS
SEMESTER 6	M.4 MPR WPF Praktikum in einer Einrichtung des Gesundheits- und Sozialwesens	4.5	
	M.4 MPE WPF Persönlichkeitsentwicklung II	2	2
	M.4 PS Krisenintervention	2	1
	M.6 VO Differenzielle Krankheitslehre	1.5	1
	M.6 SE WPF Grundlagen der Krankheitslehre II	4	2
	M.6 SE WPF Grundlagen der Behandlungstechnik	2	1
	M.6 VO Konzepte der Prozesse und Dynamiken in Gruppen	1.5	1
M.6 PS Konzepte der Prozesse und Dynamiken in Gruppen	2	1	
M.7 Bakkalaureatsarbeit	8.5		
M.7 Abschlussprüfung	2		

Magisterium (Mag. pth.)

Semester	Modul	ECTS	SWS	
SEMESTER 1	M.1A VO Gesundheit und Krankheit aus gesellschaftlicher Perspektive	1.5	1	
	M.1A VO Störungen der Sexualität	1.5	1	
	M.1A VO Interventionsformen bei körperlichen Erkrankungen	1.5	1	
	M.1A SE WPF Historische Entwicklung der Wahlpflichtfach-Methode	1.5	1	
	M.1A SE WPF Persönlichkeitstheorie und Theorie der psychischen Entwicklung	1.5	1	
	M.1A SE WPF Krankheitslehre I	1.5	1	
	M.1B MPR (Methodenwerkstatt) Psychotherapeutische Praxis – Schulen im Gespräch	0.5	0.3	
	M.1B UE WPF Behandlungstechnik I	2	2	
	M.1B PRS WPF Reflexion der Praxis mit Schwerpunkt Psychotherapeutische Diagnostik	1	1	
	M.1B PRS WPF Reflexion der Praxis mit Schwerpunkt Therapieplanung und Prognostik	1	1	
	M.1B MPE WPF Persönlichkeitsentwicklung – intern	2	2	
	M.1B MPE WPF Persönlichkeitsentwicklung – extern	2		
	M.4 MPR WPF Praktikum	4.5		
	M.4 PRS WPF Reflexion des Praktikums	1	1	
	M.4 MP WPF Praxis	4.5		
M.5 VO Methoden der quantitativen Psychotherapieforschung	1.5	1		
M.5 UE Methoden der quantitativen Psychotherapieforschung	1	1		
SEMESTER 2	M.1A VO Gesundheit und Krankheit aus historischer Perspektive	1.5	1	
	M.1A VO Differenzielle Krankheitslehre I – Trauma	1.5	1	
	M.1A VO Psychische Störungsbilder im gesellschaftlichen Kontext	1.5	1	
	M.1A VO Diagnosevercodungssysteme	1.5	1	
	M.1A SE WPF Krankheitslehre II	1.5	1	
	M.1B MPR (Methodenwerkstatt) Psychotherapeutische Praxis – Schulen im Gespräch	0.5	0.3	
	M.1B PS Professionelle Patientenversorgung	1.5	1	
	M.1B UE WPF Behandlungstechnik II	2	2	
	M.1B PRS WPF Reflexion der Praxis mit Schwerpunkt Indikation und Kontraindikation	1	1	
	M.1B PRS WPF Reflexion der Praxis mit Schwerpunkt Falldarstellungsmethodik	1	1	
	M.1B PRS WPF Reflexion der Praxis mit Schwerpunkt Falldarstellung I	1	1	
	M.1B MPE WPF Persönlichkeitsentwicklung – extern	3		
	M.4 MPR WPF Praktikum	2.5		
	M.4 MP WPF Praxis	7.5		
	M.5 VO Methoden der qualitativen Psychotherapieforschung	1.5	1	
M.5 UE Methoden der qualitativen Psychotherapieforschung	1	1		
SEMESTER 3	M.1A VO Psychotherapie, Neurowissenschaft und Genetik	1.5	1	
	M.1A VO Differenzielle Krankheitslehre II – Psychosen	1.5	1	
	M.1B MPR (Methodenwerkstatt) Psychotherapeutische Praxis – Schulen im Gespräch	0.5	0.3	
	M.1B SE Kunstfehler in der psychotherapeutischen Behandlung und Beratung	2	1	
	M.1B SE WPF Behandlungstechnik III	2	1	
	M.1B PRS WPF Reflexion der Praxis mit Schwerpunkt Falldarstellung II	1	1	
	M.1B MPE WPF Persönlichkeitsentwicklung – extern	3	2	
	M.4 MPR WPF Praktikum	4		
	M.4 MP WPF Praxis	8		
	M.5 SE Diplomandenseminar I	2	1	
	M.5 UE Werkstatt zur Psychotherapieforschung	1.5	1	
	M.8 VO Klinisches Wahlfach	1.5	1	
	M.8 VO Philosophisches und sozialwissenschaftliches Wahlfach	1.5	1	
	SEMESTER 4	M.1A VO Psychotherapeutisches Gutachten	1.5	1
		M.1A VO Differenzielle Krankheitslehre III – Sucht	1.5	1
M.1B PRS WPF Falldarstellungsseminar für Diplomanden		2	2	
M.4 MP WPF Praxis		4		
M.5 SE Diplomandenseminar II		2	1	
M.7 Magisterarbeit		14		
M.7 Abschlussprüfung		5		

Lehrveranstaltungstyp

- VO Vorlesung
- PS Proseminar
- SE Seminar
- UE Übung
- PE Persönlichkeitsentwicklung
- MPE Methodenspezifische Persönlichkeitsentwicklung
- PPR Praktikum
- MPR Methodenspezifisches Praktikum
- PRS Reflexion des Praktikums/Reflexion der Praxis
- WPF Wahlpflichtfach/Methodenspezifizierung:
 - Psychoanalyse, Systemische Familientherapie, Gestalttherapie, Individualpsychologie, Verhaltenstherapie und Psychodrama.

Modulbeschreibung

- M.1 Psychotherapiewissenschaft (PTW)
- M.1A PTW: Theoretische Grundlagen
- M.1B PTW: angewandte Psychotherapiewissenschaft
- M.2 Grundlagen der Psychologie
- M.3 Medizinische Grundlagen
- M.4 Praxeologie
- M.5 Forschungsmethoden
- M.6 Grundlagen und Rahmenbedingungen
- M.7 Selbstständige wissenschaftliche Arbeit & Prüfung
- M.8 Wahlfächer